Marrons Glacés
Cortiglia
FACOR

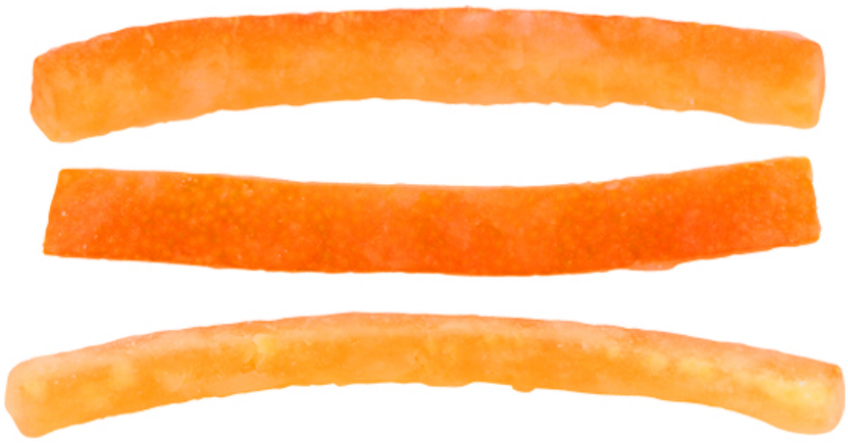

Aiguillette d'orange dextrosée

Ecorce d'orange confite et poudrée de dextrose.
Texture tendre.
Couleur : orange clair.
Goût de l'orange sans amertume.

Origine du fruit : Espagne

Forme : droite.
Dimension : 6 cm de long: .

Utilisation : chocolaterie : prêt à passer à l'enrobeuse.

DLUO : minimum 6 mois.
Conservation : +6°c / +8°c dans une zone sèche.

Conditionnement : vrac en cartonnette de 2kg sous fim protecteur.

Colisage : 5 cartonnettes par carton.

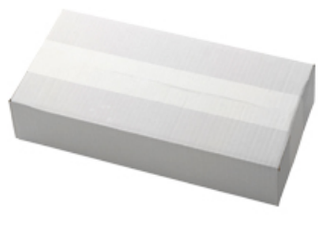

Caisson agrume